Комитет по здравоохранению

СПб ГБУЗ МИАЦ САНКТ-ПЕТЕРБУРГ

ЗДОРОВЬЕ ПЕТЕРБУРЖЦА

ЭЛЕКТРОННЫЕ СЕРВИСЫ ДЛЯ ПАЦИЕНТОВ ПРОЕКТА «ЭЛЕКТРОННОЕ ЗДРАВООХРАНЕНИЕ»

Личный кабинет пациента на портале «Здоровье петербуржца»

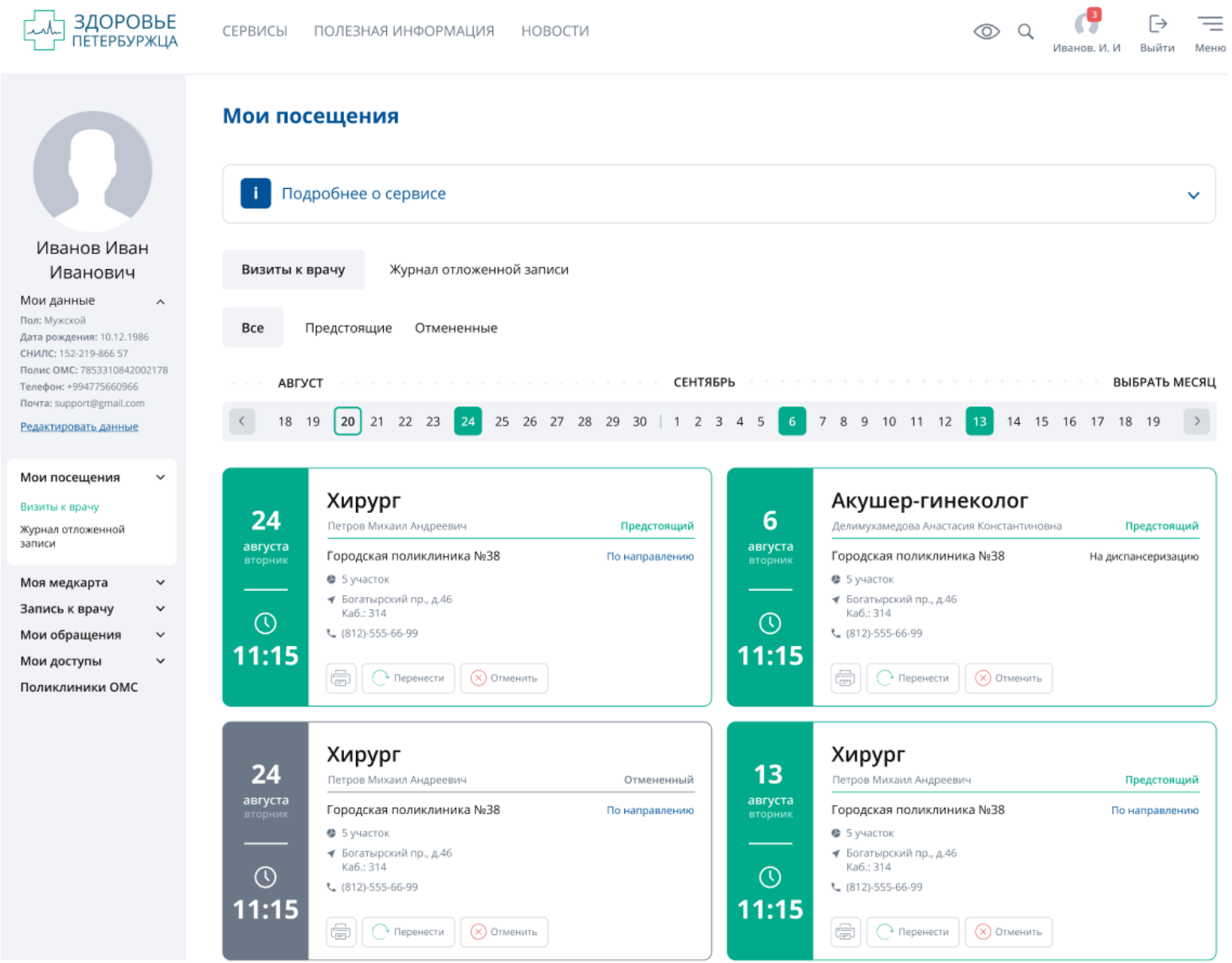

Сервисы ограниченного доступа

ЗДОРОВЬЕ ПЕТЕРБУРЖЦА

СЕРВИСЫ ПОЛЕЗНАЯ ИНФОРМАЦИЯ НОВОСТИ

Войти Меню

Сервисы

Запись к врачу

Свободная
По направлению
Предстоящие посещения
Чат с врачом
По полису ОМС
Журнал отложенной записи
На диспансеризацию
Вызов врача на дом
Просмотр, перенос и отмена предстоящих посещений
Запись по телефону

Медицинская карта

Случаи медицинского обслуживания
Результаты анализов
Мои направления
Интегральный анамнез
Сведения о льготах и рецептах на льготные лекарства
Управление доступом к медкарте
Журнал просмотра медкарты

Справочные сервисы

Справочник медорганизаций
Медорганизации на карте
Расписание приема врачей
Поиск лекарственных препаратов

Обратная связь

Мои обращения в медорганизации
Отправить обращение в медорганизацию

Сервисы ОМС

Мои поликлиники ОМС
Проверить прикрепление полиса ОМС к медорганизации

Сервисы полного доступа

ЗДОРОВЬЕ ПЕТЕРБУРЖЦА

СЕРВИСЫ ПОЛЕЗНАЯ ИНФОРМАЦИЯ НОВОСТИ

Юмаева Н.К. Выйти Меню

Сервисы

Запись к врачу

- Свободная
- По направлению
- Предстоящие посещения
- Чат с врачом
- По полису ОМС
- Журнал отложенной записи
- На диспансеризацию
- Вызов врача на дом
- Просмотр, перенос и отмена предстоящих посещений
- Запись по телефону

Медицинская карта

- Случаи медицинского обслуживания
- Результаты анализов
- Мои направления
- Интегральный анамнез
- Сведения о льготах и рецептах на льготные лекарства
- Управление доступом к медкарте
- Журнал просмотра медкарты

Справочные сервисы

- Справочник медорганизаций
- Медорганизации на карте
- Расписание приема врачей
- Поиск лекарственных препаратов

Обратная связь

- Мои обращения в медорганизации
- Отправить обращение в медорганизацию

Сервисы ОМС

- Мои поликлиники ОМС
- Проверить прикрепление полиса ОМС к медорганизации

Просмотр предстоящих посещений

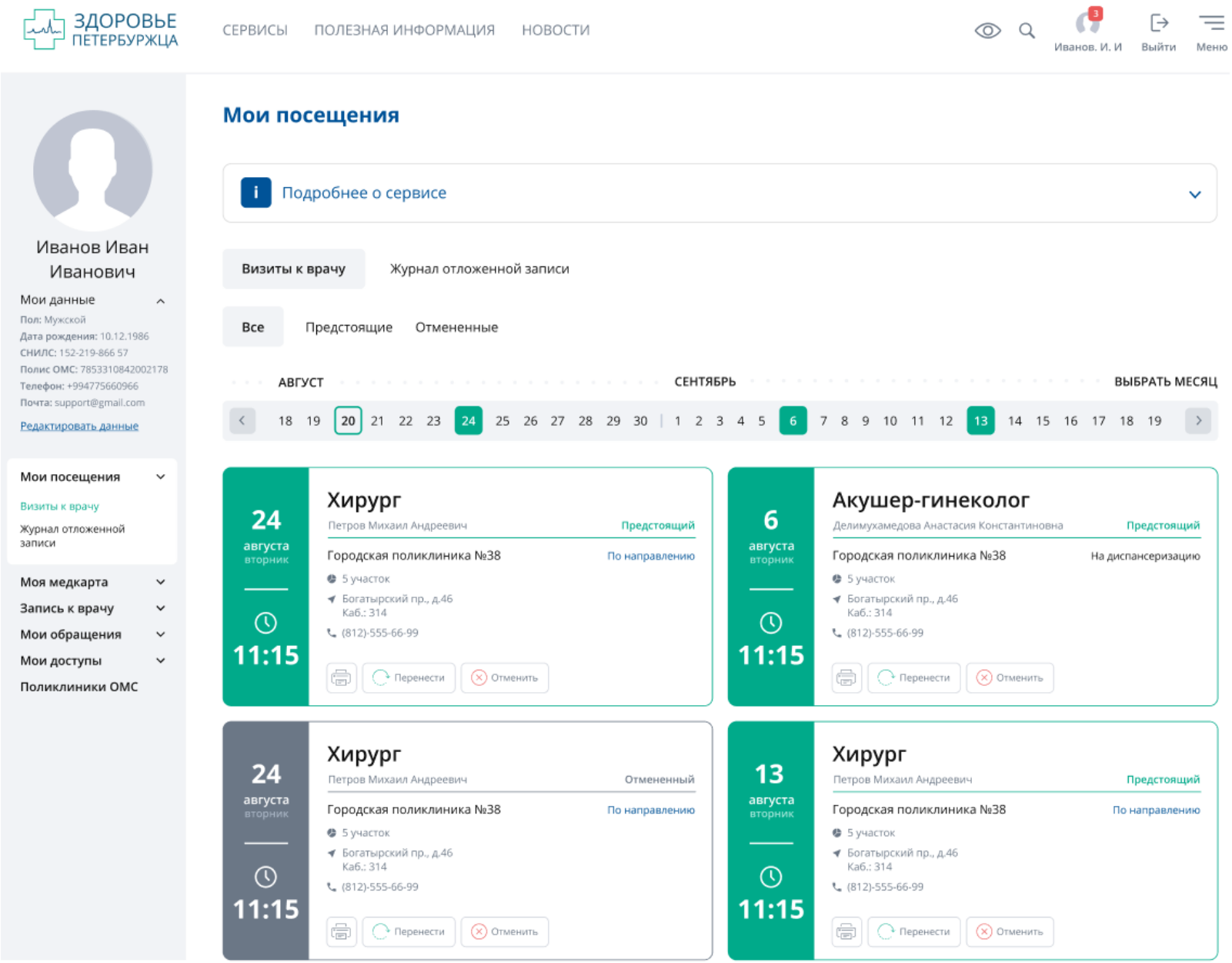

Запись по направлению

1. Интеграция с системой управления очередями
2. Доступна только для пациентов, имеющих зарегистрированное направление
3. Учет особенностей приема по каждому профилю медицинской помощи в каждой медорганизации

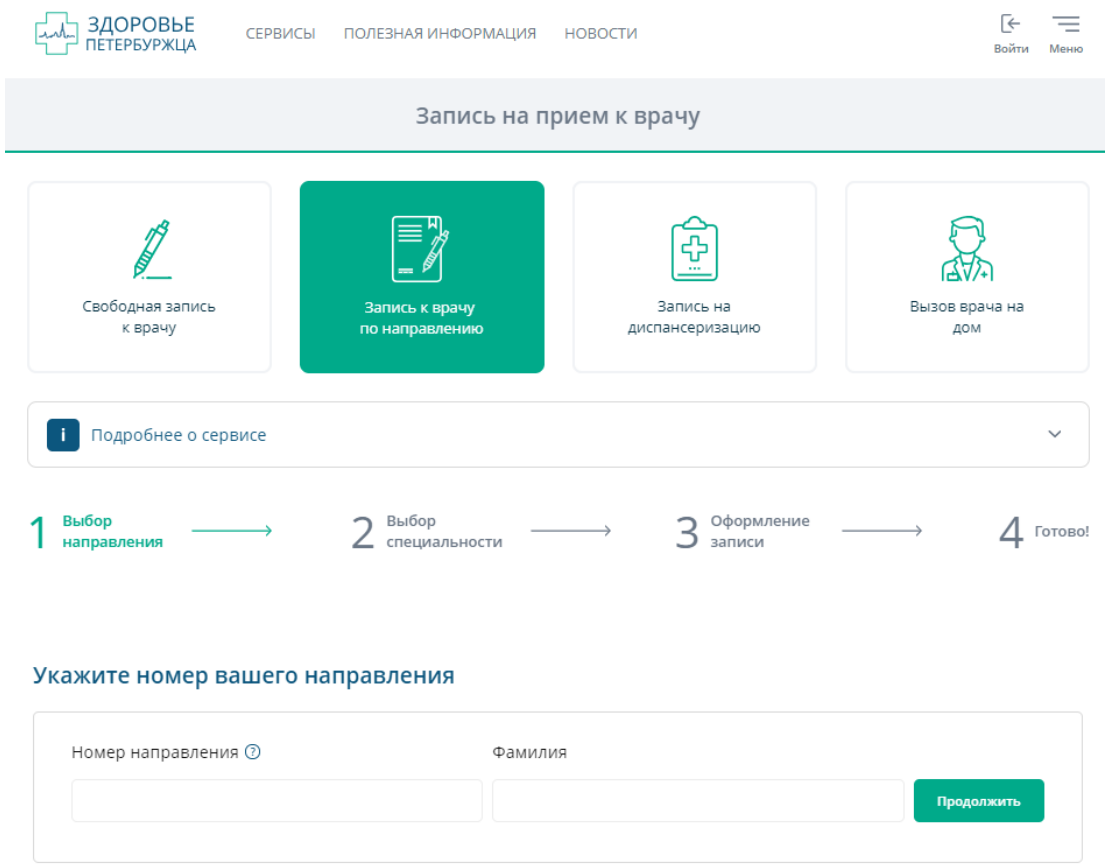

ЗДОРОВЬЕ ПЕТЕРБУРЖЦА

СЕРВИСЫ ПОЛЕЗНАЯ ИНФОРМАЦИЯ НОВОСТИ

3 Иванов. И. И Выйти Меню

Иванов Иван Иванович

Мои данные

- Мои посещения
- Моя медкарта
- Запись к врачу
- Мои обращения
- Мои доступы
- Поликлиники ОМС

Мои направления

Подробнее о сервисе

Все время Неделя Месяц Квартал Год **Другой период** от до

Открытые Закрытые

Направлен в СПб ГБУЗ "Городская больница №40"

Акушерство и гинекология (госпитализация).

Статус: Запланированно оказание медицинской помощи

Информация по направлению

Порядок приема ? Записаться

Направлен в СПб ГБУЗ "Городская больница №40"

Акушерство и гинекология (госпитализация).

Статус: Запланированно оказание медицинской помощи

Информация по направлению

Порядок приема ? Записаться

Направлен в СПб ГБУЗ "Городская больница №40"

Акушерство и гинекология (госпитализация).

Статус: Запланированно оказание медицинской помощи

Информация по направлению

Порядок приема ? Записаться

Направлен в СПб ГБУЗ "Городская больница №40"

Акушерство и гинекология (госпитализация).

Статус: Запланированно оказание медицинской помощи

Информация по направлению

Порядок приема ? Записаться

Электронная медицинская карта петербуржца (ЭМК)

Доступ к своим медицинским сведениям в любой момент времени с любого устройства (ПК, планшет, смартфон)

Случаи медобслуживания в разных МО в одном месте

Управление доступом к ЭМК – в том числе предоставление персонального доступа любому врачу государственных МО города

Просмотр журнала доступа к ЭМК – информация о том, кто просматривал сведения ЭМК пациента

ЗДОРОВЬЕ ПЕТЕРБУРЖЦА

СЕРВИСЫ ПОЛЕЗНАЯ ИНФОРМАЦИЯ НОВОСТИ

Выйти Меню

Иванов Иван Иванович

Мои данные

Мои посещения

Моя медкарта

Запись к врачу

Мои обращения

Управление доступом

Поликлиники ОМС

Случаи медобслуживания

Важная информация

Все время | Месяц | Год | Другой период

Все | По медицинским организациям | По специалистам

ПО №98

Скрыть

27 февраля 2019 (1 день)

Основной заключительный диагноз	Миопия
Номер истории болезни	11046392
Лечащий врач	[illegible]

Документы по случаю обслуживания

Лабораторное исследование

Электронная медицинская карта петербуржца (ЭМК)

Доступ к своим медицинским сведениям в любой момент времени с любого устройства (ПК, планшет, смартфон)

Случаи медобслуживания в разных МО в одном месте

Управление доступом к ЭМК – в том числе предоставление персонального доступа любому врачу государственных МО города

Просмотр журнала доступа к ЭМК – информация о том, кто просматривал сведения ЭМК пациента

ЗДОРОВЬЕ ПЕТЕРБУРЖЦА

СЕРВИСЫ ПОЛЕЗНАЯ ИНФОРМАЦИЯ НОВОСТИ

Буранова К.П. Выйти Меню

Иванов Иван Иванович

Мои данные

Мои посещения

Моя медкарта

Запись к врачу

Мои обращения

Управление доступом

Поликлиники ОМС

Управление доступом к ЭМК (электронной медицинской карте)

Подробнее о сервисе

По прикреплению | По текущим случаям обслуживания | Персональный доступ врачам

Поликлиника №98

197227, Санкт-Петербург, б-р. Серебристый, д. 14, к. 1, лит. А

Поликлиническое отделение №114

197374, Санкт-Петербург, ул. Школьная, д. 116, к. 1, лит. А

Поликлиническое отделение №115

197350, Санкт-Петербург, ул. Шаврова, д. 19, к. 1

ЗДОРОВЬЕ ПЕТЕРБУРЖЦА

СЕРВИСЫ ПОЛЕЗНАЯ ИНФОРМАЦИЯ НОВОСТИ

Выйти Меню

Иванов
Иван
Иванович

- Мои посещения
- Моя медкарта
- Запись к врачу
- Мои обращения
- Управление доступом
- Поликлиники ОМС

Управление доступом к ЭМК (электронной медицинской карте)

Подробнее о сервисе

По прикреплению | По текущим случаям обслуживания | Персональный доступ врачам

Выберите врачей, которым необходимо предоставить доступ к своей электронной медицинской карте. Доступ может быть предоставлен тем врачам, которые зарегистрированы в Федеральном регистре медицинских работников.

Фамилия

Имя

Отчество

Выберите медицинскую организацию

Найти

Вы предоставили доступ следующим врачам:

Хмелевская Ирина Анатольевна

Клиническая лабораторная диагностика, СПб ГБУЗ "Городская поликлиника №98"

Отменить

Электронная медицинская карта петербуржца (ЭМК)

Доступ к своим медицинским сведениям в любой момент времени с любого устройства (ПК, планшет, смартфон)

Случаи медобслуживания в разных МО в одном месте

Управление доступом к ЭМК – в том числе предоставление персонального доступа любому врачу государственных МО города

Просмотр журнала доступа к ЭМК – информация о том, кто просматривал сведения ЭМК пациента

Журнал просмотра ЭМК

ЗДОРОВЬЕ ПЕТЕРБУРЖЦА

СЕРВИСЫ ПОЛЕЗНАЯ ИНФОРМАЦИЯ НОВОСТИ

3 Иванов. И. И Выйти Меню

Иванов Иван Иванович

Мои данные

- Мои посещения
- Моя медкарта
- Запись к врачу
- Мои обращения
- Мои доступы
- Поликлиники ОМС
- Мое здоровье

Просмотр журнала ЭМК

Подробнее о сервисе

Все время | Неделя | Месяц | Квартал | Год | Другой период

Физиотерапевт - Жукова Полина Сергеевна — Развернуть

Физиотерапевт - Петров Петр Петрович — Скрыть

21 сентября вторник 2018 год 12:44

СПб ГБУЗ "Городская поликлиника №107"

Доступ предоставлен в связи с тем, что:

- Вы прикреплены к данной медорганизации по полису ОМС
- Вы предоставили данному врачу персональный доступ
- Вам оказывается медпомощь в данной медорганизации

21 сентября вторник 2018 год 12:44

СПб ГБУЗ "Городская поликлиника №107"

Доступ предоставлен в связи с тем, что:

- Вы прикреплены к данной медорганизации по полису ОМС

ЗДОРОВЬЕ ПЕТЕРБУРЖЦА

СЕРВИСЫ ПОЛЕЗНАЯ ИНФОРМАЦИЯ НОВОСТИ

Выйти Меню

Иванов Иван Иванович

Мои данные

Мои посещения

Моя медкарта

Запись к врачу

Мои обращения

Управление доступом

Поликлиники ОМС

Управление доступом

Подробнее о сервисе

Согласно Федеральному закону "О персональных данных" от 27.07.2006 N 152-ФЗ и на основании статьи 22 Федерального закона "Об основах охраны здоровья граждан в Российской Федерации" от 21. 11.2011 N 323-ФЗ Вы можете согласиться или отказаться от получения уведомлений и от просмотра медицинских сведений. Для того, чтобы получать уведомления по эл. почте и в личном кабинете, а также видеть в личном кабинете сведения, содержащие медицинские данные, Вам необходимо подтвердить Ваше согласие в приведенных ниже полях.

Доступ на просмотр результатов анализов

Доступ на просмотр случаев медицинского обслуживания

Согласие на получение уведомлений от системы здравоохранения Санкт-Петербурга

В случае отмены согласия вам не будет доступен просмотр медицинских документов в электронном виде в личном кабинете (результаты анализов, случаи медицинского обслуживания), не будут отправляться уведомления от системы здравоохранения Санкт-Петербурга.

Результаты лабораторных исследований

1. Все анализы в личном кабинете – по готовности
2. Возможность сохранить и распечатать

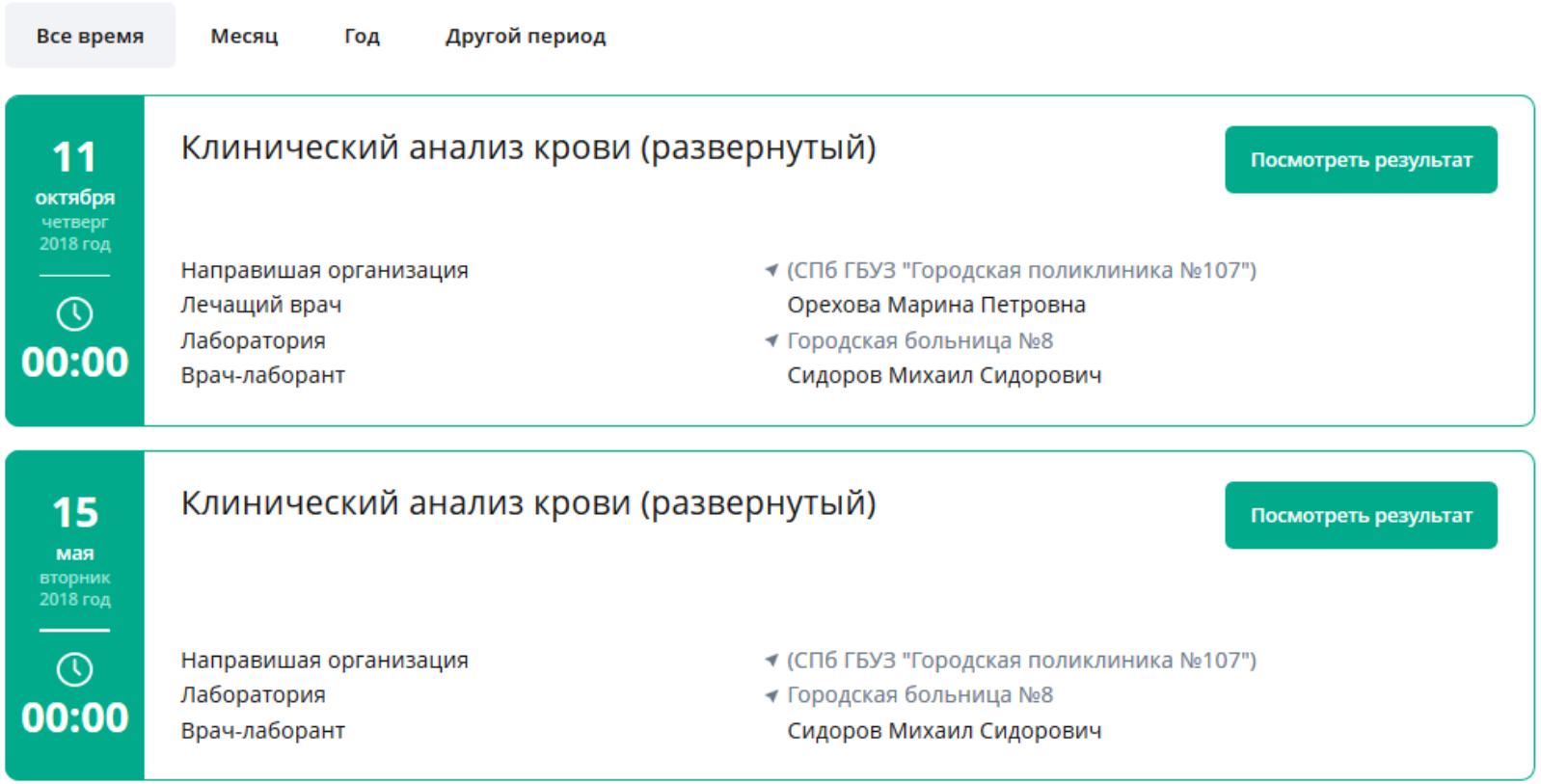

Общий анализ крови

Дата назначения исследования 16.01.2018
Дата выполнения исследования 18.01.2018

Лабораторные исследования	Результат	Мин. значение	Макс. значение	Комментарий
Аланинаминотрансфераза [активность/объем] в сыворотке или плазме крови без пирофосфата (P-5'-P)	10.0 Ед/л		33.0 Ед/л	
Аспартатаминотрансфераза [активность/объем] в сыворотке или плазме	17.0 Ед/л		32.0 Ед/л	
Осадок в моче	17.0 Ед/л		32.0 Ед/л	

Скачать

Важная информация

Документ в формате PDF

Лабораторные исследования.pdf

12:44 Лаборатория
Врач-лаборант
Городская больница №8
Орехова Марина Петровна

Обращения в медицинские организации

1. Адресное обращение в конкретную медицинскую организацию
2. Автоматическое заполнение контактных данных для ответа, если пациент авторизован
3. Сегментация обращений по теме и типу обращения
4. В личном кабинете – все обращения и ответы на них
5. Интерфейс для просмотра и ответа на обращения (для медицинских организаций)

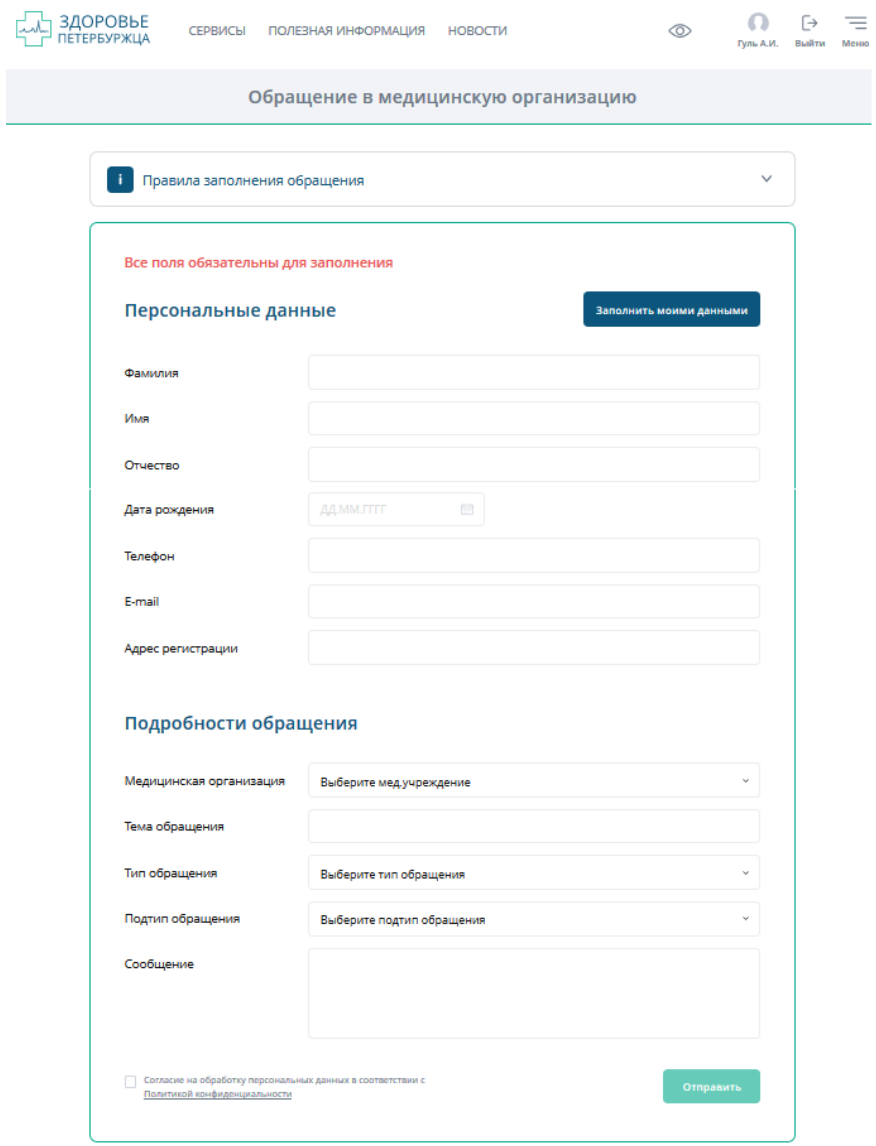

ЗДОРОВЬЕ ПЕТЕРБУРЖЦА

СЕРВИСЫ ПОЛЕЗНАЯ ИНФОРМАЦИЯ НОВОСТИ

Иванов. И. И Выйти Меню

Иванов Иван Иванович

Мои данные

- Мои посещения
- Моя медкарта
- Запись к врачу
- Мои обращения
- Мои доступы
- Поликлиники ОМС

Мои обращения

Подробнее о сервисе

Все время | Неделя | Месяц | Квартал | Год | **Другой период** | 24.01.2018 | 24.01.2019

Найдены записи с 24.01.2018 по 24.01.2019

Тип обращения: Лабораторные исследования

Медицинская организация: СПБ ГБУЗ “Городская поликлиника №98”

Скрыть

Дата обращения: 29.08.2018 Дата ответа: 12.09.2018 Идентификатор обращения: 1187

Обращение: Добрый день! в Личном кабинете перестали отображаться результаты моих лабораторных исследований

Ответ: Вам следует попросить оператора телефонного центра записи занести вашу заявку в журнал отложенной записи (журнал фиксированной очередности предоставления медицинских услуг гражданам). Сотрудник регистартуры поликлиники, в которую осуществляется запись, сязетлся с вами и предоставит вам информацию о свободных талонах по мере их появления.

Сроки приема терапевтами не должны превышать 5 рабочих дней с момента обращения.

В случае если Вас не удовлетворит ответ на Ваше обращение, Вы сможете подать жалобу в вышестоящий надзорный орган – Отдел здравоохранения административного района или Комитет по здравоохранению Санкт-Петербурга в зависимости от подчиненности учреждения. Выбор вышестоящего органа осуществляется автоматически.

Направить жалобу

Запись на диспансеризацию

Возможность:

<u>Узнать о ближайшей доступной диспансеризации</u>

Заполнить анкету онлайн, чтобы не заполнять ее у врача

Выбрать услуги в плане диспансеризации

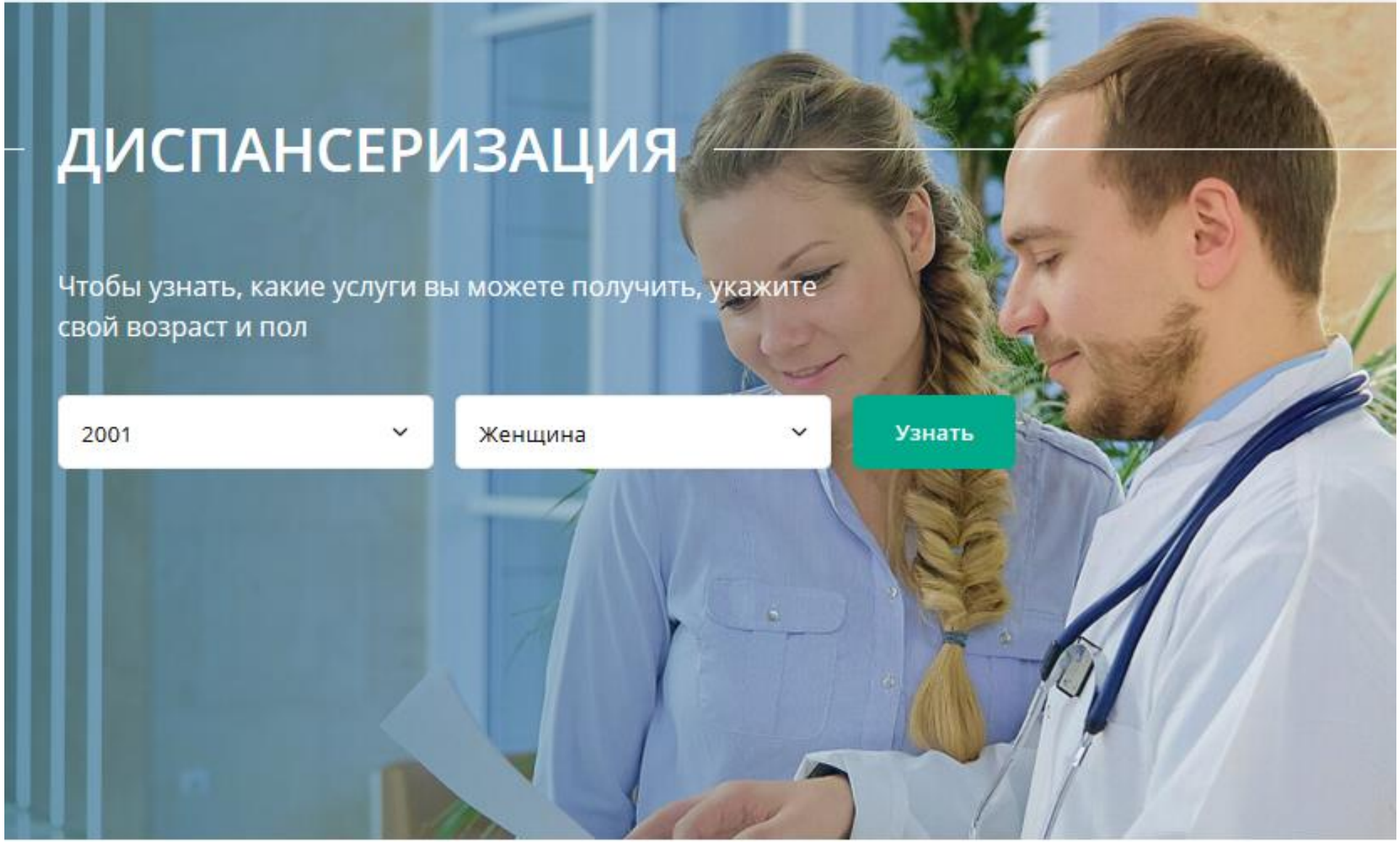
ДИСПАНСЕРИЗАЦИЯ
Чтобы узнать, какие услуги вы можете получить, укажите свой возраст и пол
2001
Женщина
Узнать

ЗДОРОВЬЕ ПЕТЕРБУРЖЦА

СЕРВИСЫ ПОЛЕЗНАЯ ИНФОРМАЦИЯ НОВОСТИ

Женщина, 27 лет

Диспансеризация

В этом году для вас доступна бесплатная диспансеризация*

Диспансеризация - проверка здоровья в целях раннего выявления хронических неинфекционных заболеваний, являющихся основной причиной инвалидности и преждевременной смертности населения Российской Федерации, а также факторов риска их развития. Диспансеризация доступна вам бесплатно по полису ОМС в поликлинике, к которой вы прикреплены. Каждый житель России имеет право получить эту услугу при достижении соответствующего возраста.

Диспансеризация включает в себя:

- Первичный осмотр врачом-терапевтом
- Анкетирование
- Измерение роста, массы тела, окружности талии, расчет индекса массы тела
- Измерение артериального давления
- Исследование уровня общего холестерина в крови
- Определение уровня глюкозы в крови
- Определение сердечно-сосудистого риска
- Флюорография легких (1 раз в 2 года)
- Электрокардиография (при первом прохождении профилактического осмотр, с 35 лет – ежегодно)
- Измерение внутриглазного давления (при первом прохождении профилактического осмотра, с 40 лет – ежегодно)
- Осмотр фельдшером (акушеркой) или врачом акушером-гинекологом **(для женщин)**
- Взятие мазка с шейки матки, цитологическое исследование мазка с шейки матки **(для женщин)**
- Проведение краткого индивидуального профилактического консультирования в отделении (кабинете) медицинской профилактики (центре здоровья) врачом-терапевтом
- Прием (осмотр) врачом-терапевтом по результатам первого этапа диспансеризации

Второй этап диспансеризации проводится в случае выявления показаний лечащим врачом.

** Приказ Министерства здравоохранения Российской Федерации от 13.03.2019 г. № 124н "Об утверждении порядка проведения профилактического медицинского осмотра и диспансеризации определенных групп взрослого населения"*

ФЕДЕРАЛЬНЫЕ И ГОРОДСКИЕ ИНФОРМАЦИОННЫЕ РЕСУРСЫ

Запись на диспансеризацию

Возможность:

Узнать о ближайшей доступной диспансеризации

Заполнить анкету онлайн, чтобы не заполнять ее у врача

Выбрать услуги в плане диспансеризации

Заполнение анкеты диспансеризации

Анкета

3 из 35

Есть ли у Вас следующие хронические заболевания (состояния):

Гипертоническая болезнь, повышенное артериальное давление (артериальная гипертония)?	**Да**	Нет
Если «Да», то принимаете ли Вы препараты для снижения давления?	Да	**Нет**
Сахарный диабет или повышенный уровень глюкозы (сахара) в крови?	Да	Нет
Если «Да», то принимаете ли Вы препараты для снижения уровня сахара?	Да	Нет
Злокачественное новообразование?	Да	Нет
Если «Да», то какое ?	Описать...	
Повышенный уровень холестерина?	Да	Нет
Если «Да», то принимаете ли Вы препараты для снижения уровня холестерина?	Да	Нет
Перенесенный инфаркт миокарда?	Да	Нет
Перенесенный инсульт?	Да	Нет

← Назад

Далее

Запись на диспансеризацию

Возможность:

Узнать о ближайшей доступной диспансеризации

Заполнить анкету онлайн, чтобы не заполнять ее у врача

Выбрать услуги в плане диспансеризации

Выбор услуг в плане диспансеризации

Вы можете записаться на все доступные услуги на ближайшее возможное время

Записаться

Или выбрать отдельную услугу ниже, чтобы записаться или посмотреть дополнительную информацию

Распечатать план

ЭКГ 10 талонов Записаться

Исследование кала Доступно

Услуга предоставляется в СПб ГБУЗ “Консультативно-диагностический центр”
Врач-рентгенолог: Курбатова Н.Т.
Необходима предварительная запись на услугу по телефону: 222-33-44

Индивидуальное профилактическое консультирование Недоступно

Услуга недоступна для предварительной записи и оказывается по направлению врача-терапевта

Определение уровня холестерина в крови Завершено

Услуга была оказана в СПб ГБУЗ “Поликлиника №14”

Флюорография Запланировано Отменить Перенести

Вызов врача на дом
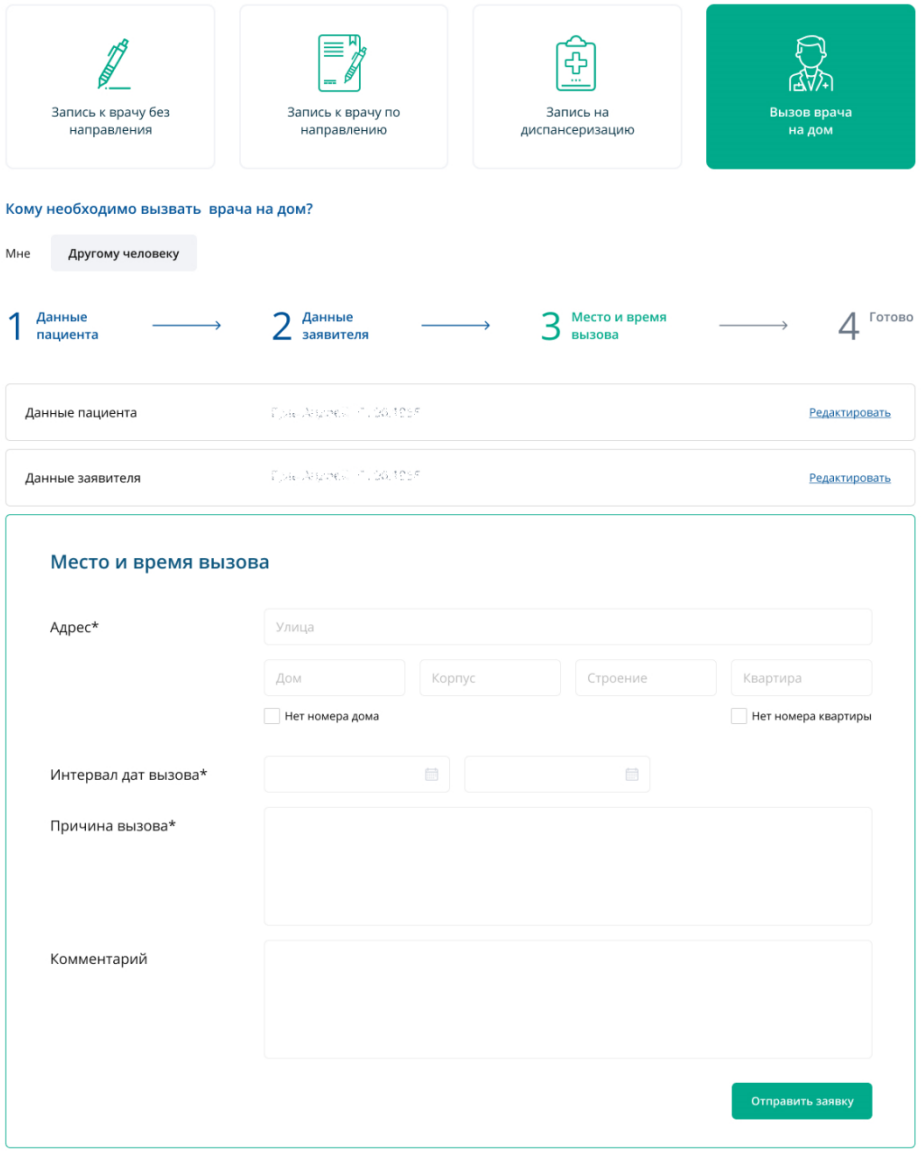
1. **Себе** и **другому человеку**
2. Выбор удобной даты и времени вызова врача, без траты времени на дозвон
3. Контроль статуса заявки, а также возможность ее отмены